Anexa 1

DIAGRMA DE PROCES A PROCEDURII DE LUCRU Nr. 01

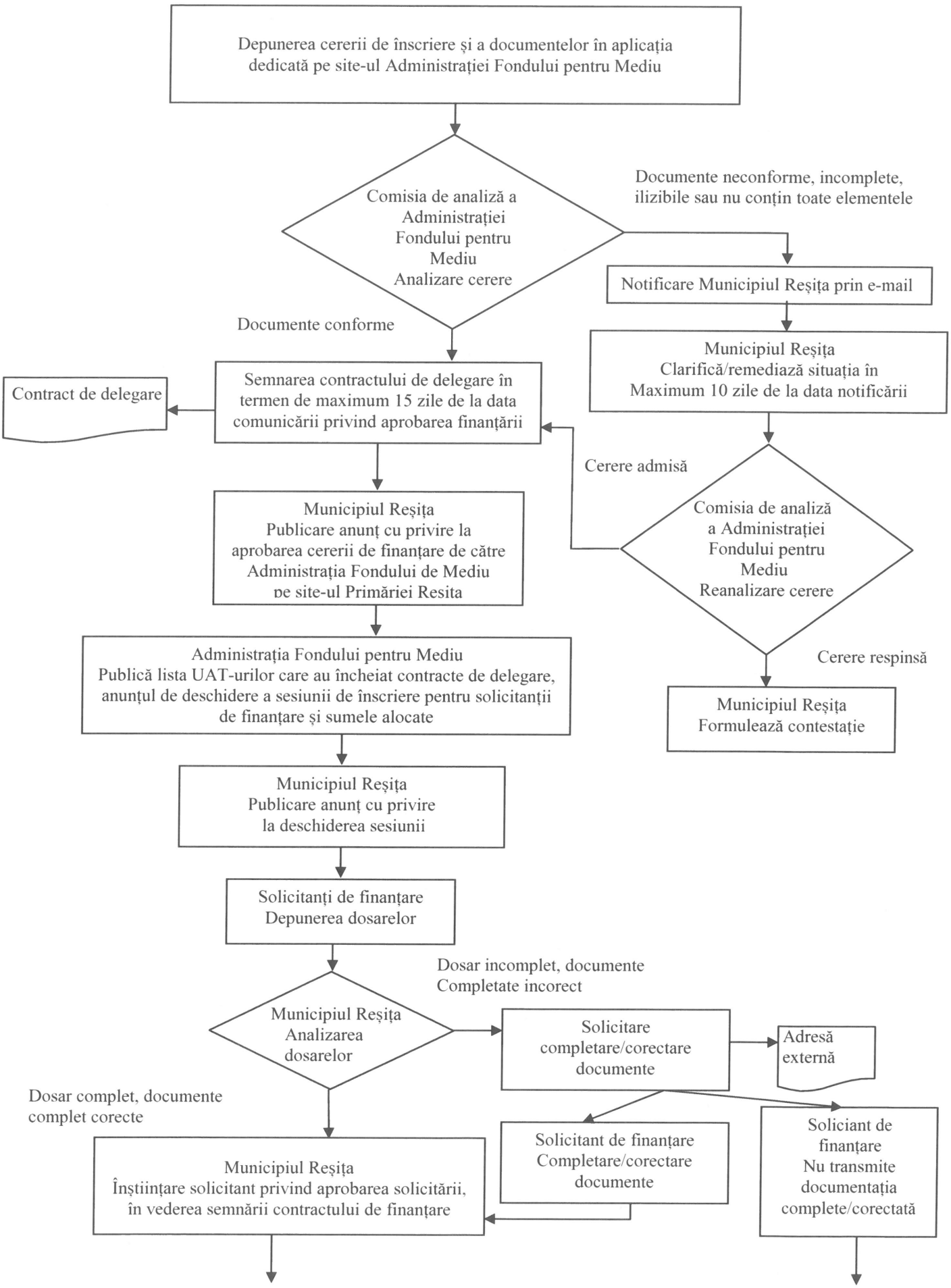

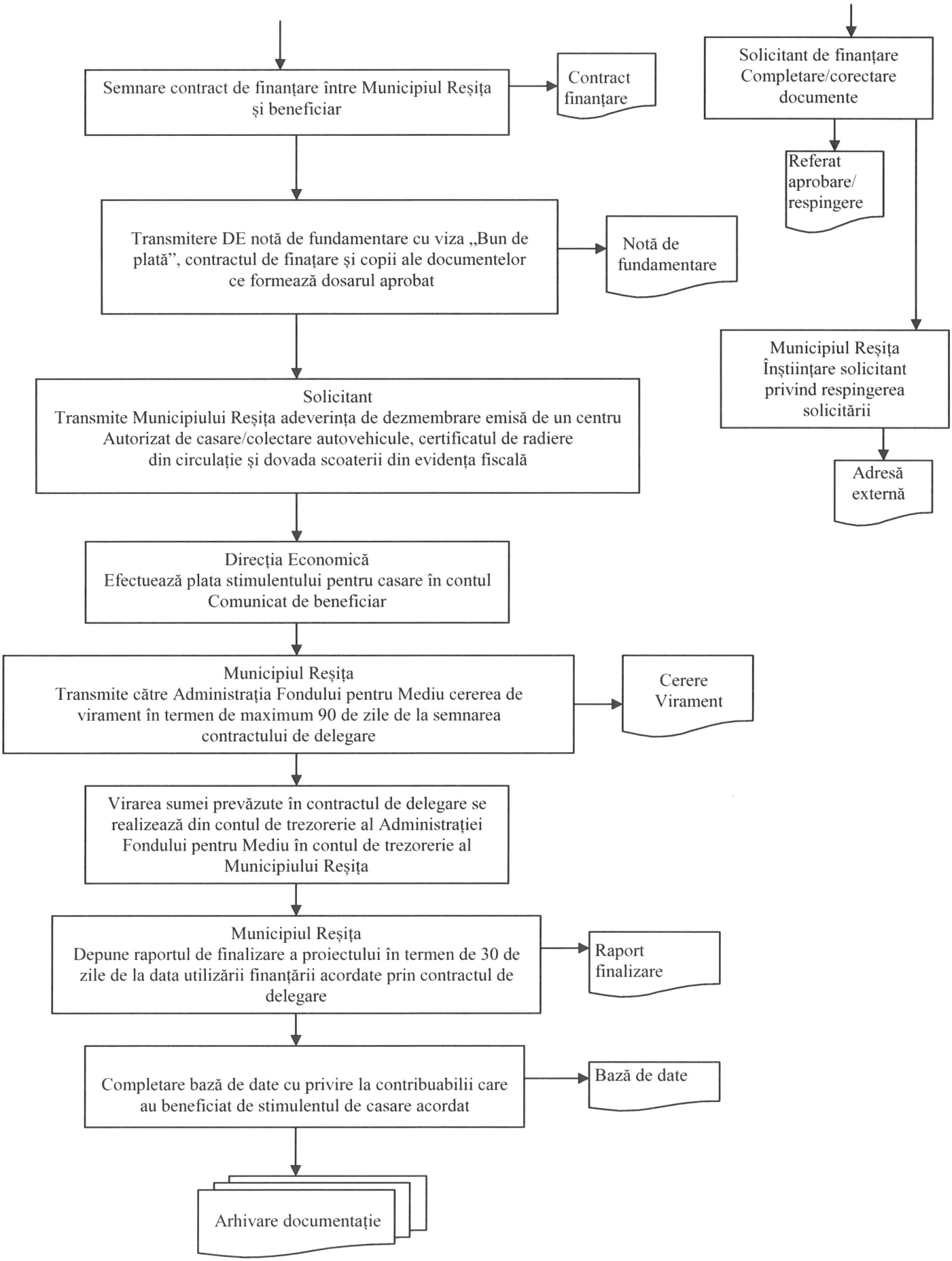
Semnare contract de finanțare între Municipiul Reșița și beneficiar
Contract finanțare
Solicitant de finanțare Completare/corectare documente
Referat aprobare/ respingere
Transmitere DE notă de fundamentare cu viza „Bun de plată", contractul de finațare și copii ale documentelor ce formează dosarul aprobat
Notă de fundamentare
Municipiul Reșița Înștiințare solicitant privind respingerea solicitării
Adresă externă
Solicitant
Transmite Municipiului Reșița adeverința de dezmembrare emisă de un centru Autorizat de casare/colectare autovehicule, certificatul de radiere din circulație și dovada scoaterii din evidența fiscală
Direcția Economică
Efectuează plata stimulentului pentru casare în contul Comunicat de beneficiar
Municipiul Reșița
Transmite către Administrația Fondului pentru Mediu cererea de virament în termen de maximum 90 de zile de la semnarea contractului de delegare
Cerere Virament
Virarea sumei prevăzute în contractul de delegare se realizează din contul de trezorerie al Administrației Fondului pentru Mediu în contul de trezorerie al Municipiului Reșița
Municipiul Reșița
Depune raportul de finalizare a proiectului în termen de 30 de zile de la data utilizării finanțării acordate prin contractul de delegare
Raport finalizare
Completare bază de date cu privire la contribuabilii care au beneficiat de stimulentul de casare acordat
Bază de date
Arhivare documentație